Evidencija storniranih računa

U ovom članku

Poslednja izmena 28/06/2026 1:42 pm CEST | Objavljeno 28/06/2026

Evidencija storniranih računa

Stornirani račun se u PDV modulu prikazuje na sledeći način:

1. Vrsta dokumenta: Račun, Knjižno odobrenje, Knjižno zaduženje, Račun za pretplat
2. Tip dokumenta: Original, Storno. **Ukoliko je storno dokument, popunjava se Evidencija storniranih računa**
3. Oznaka izvora: Fiskalni račun, E-Faktura, Drugo
4. Veza: ka originalnom dokumentu koji je storniran
5. Fascikla: Sačuvani dokumenti (pdf, xml – računi, interni računi...)
6. Datum perioda odbitka (EPP): datum kada smo stekli pravo na odbitak PDV-a)
7. Datum sačinjavanja: odnosi se na interni račun
8. Br. Int. Obr. : odnosi na na broj interog računa

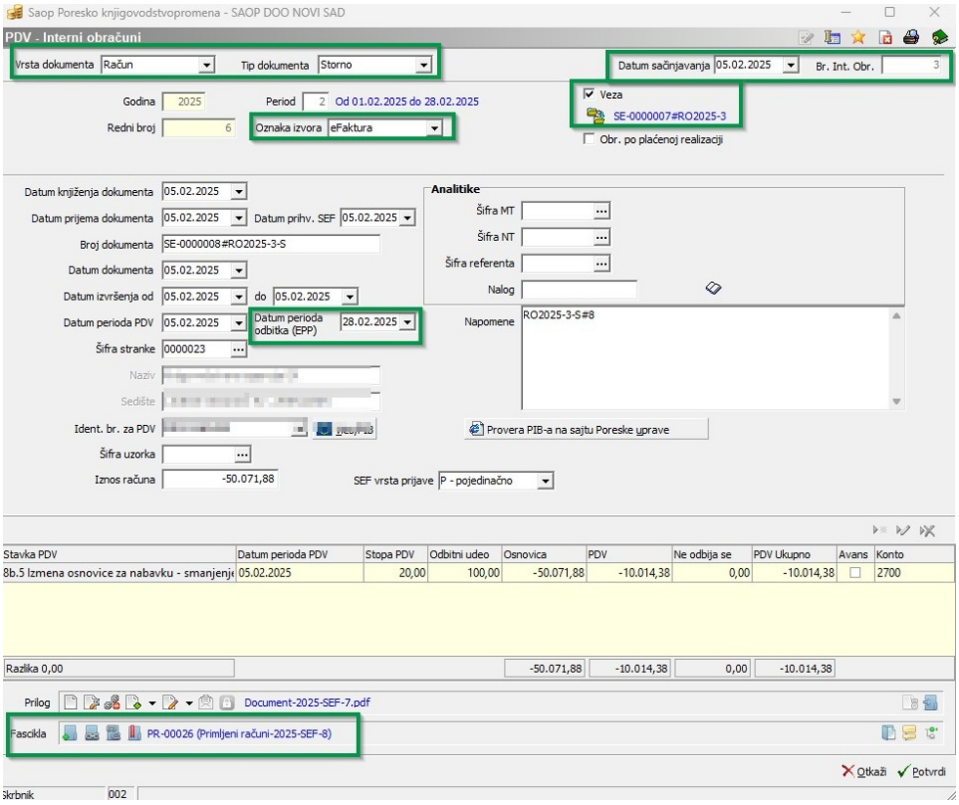

Ako radimo interni račun direktno u PDV modulu, moramo kreirati

fasciklu u kojoj ćemo čuvati PDF, a štampu možemo videti klikom na ikonu štampača u gornjem desnom uglu, na pregledu dokumenta prikazanom na slici broj.

Štampa Evidencije storniranih računa se radi klikom na ikonu štampača u gornjem desnom uglu, pa zatim na »**Evidencija storniranih računa**« i štampa je prikazana na slici :

Evidencija storniranih računa OD 01.02.2025 DO 28.02.2025

Knjiga: Interni obračuni

	Original				Storno			
Rd. Br.	Br. dokumenta	Datum dokumenta	Osnovica	PDV	Br. dokumenta	Datum dokumenta	Osnovica	PDV
1	SE-0000007#RO2025-3	29.01.2025	50.071,88	10.014,38	SE-0000008#RO2025-3-S	05.02.2025	-50.071,88	-10.014,38

Knjiga: Izdati računi

	Original				Storno			
Rd. Br.	Br. dokumenta	Datum dokumenta	Osnovica	PDV	Br. dokumenta	Datum dokumenta	Osnovica	PDV
2	SE-0000007#RO2025-3	29.01.2025	50.071,88	10.014,38	SE-0000008#RO2025-3-S	05.02.2025	-50.071,88	-10.014,38

Knjiga: Primljeni računi

	Original				Storno			
Rd. Br.	Br. dokumenta	Datum dokumenta	Osnovica	PDV	Br. dokumenta	Datum dokumenta	Osnovica	PDV
3	SE-0000004#fisk rač 1	31.01.2025	1.000,00	200,00	SE-0000005#fisk rač 1-S	05.02.2025	-1.000,00	-200,00

NOVI SAD, 10.02.2025

Sastavio: